Plan Projektu - Wirtualny Asystent Discord

1. **Zbiór dokumentacji technicznej**
2. **Pytania biznesowe**
3. **Odpowiedzi na pytania biznesowe**
4. **Diagram Działania Aplikacji (Aktywności)**
5. **Diagram Klas (Struktura kodu)**

Dokumentacja:

API Reference

API Overview

Python Client for Cloud Speech | Python client libraries | Google Cloud Documentation

Python client libraries | Google Cloud Documentation

PostgreSQL: Documentation

asyncpg — asyncpg Documentation

Pytania i odpowiedzi biznesowe

Jaką główną wartość dostarcza Wirtualny Asystent na serwerze Discord?

Asystent pozwala użytkownikom na bezdotykową interakcję ze sztuczną inteligencją za pomocą głosu. Rozwiązuje to problem konieczności odrywania się od innych zajęć (np. grania w gry wideo czy pracy w innych oknach), aby ręcznie sformułować i napisać zapytanie na klawiaturze.

Jakie dane są zbierane przez aplikację i w jakim celu?

Aplikacja zbiera transkrypcje pytań głosowych użytkowników oraz wygenerowane przez AI odpowiedzi. Dane te są zapisywane w relacyjnej bazie danych (PostgreSQL) w celu ewentualnej dalszej analizy logów (np. sprawdzanie najczęściej zadawanych pytań lub weryfikacja poprawności działania modelu AI).

Jakie są przewidywane koszty eksploatacji ("biznesowe") takiego rozwiązania?

Utrzymanie aplikacji wiąże się z kosztami zmiennymi, opartymi na zużyciu zapytań (tzw. tokenów/minut audio) wysyłanych do zewnętrznych dostawców API (Google Cloud dla STT/TTS oraz OpenAI dla modelu LLM). Dodatkowym, stałym kosztem jest wynajęcie serwera (np. VPS), na którym aplikacja i baza danych będą działać w trybie 24/7.

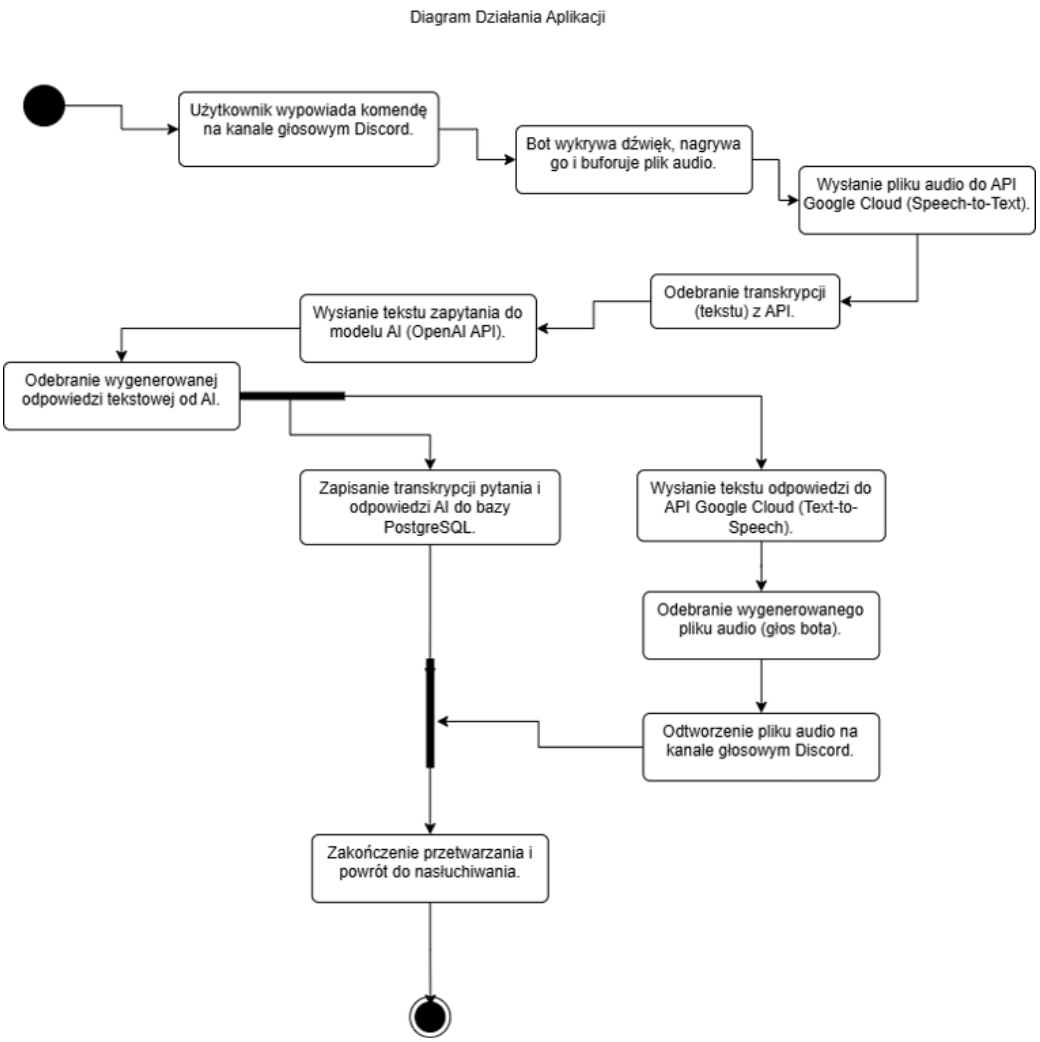
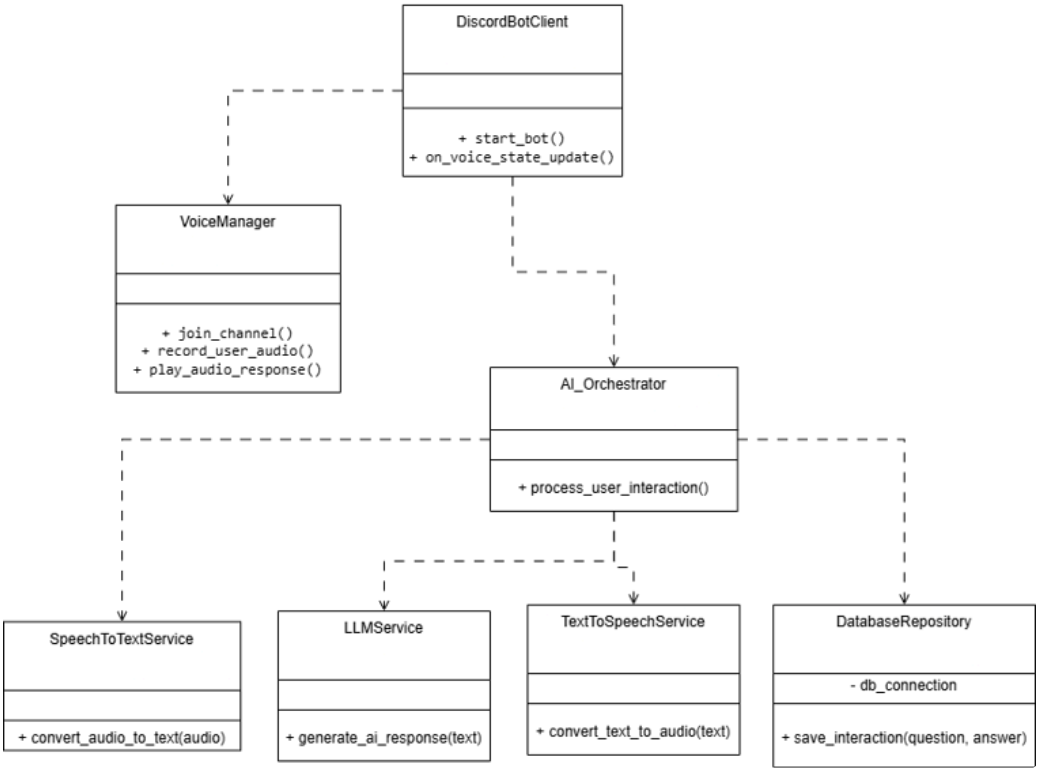
Diagram Klas